

Miglioramento della Fonte Termale

Miglioramenti

❖ **Modifica delle condizioni di accesso e degli effetti dei buff della 'Benedizione di Ventus' e della 'Benedizione di Agaur' nella Fonte Termale**

- Modifica degli effetti dei buff e delle condizioni di accesso.
- La precedente divisione tra 'Bacino di Ventus' e 'Bacino di Agaur' è stata abbandonata e i due sono stati uniti in un unico 'Bacino di Ventus'.

Nome del buff	Condizioni	Effetto del buff
Benedizione di Agaur	6 min. nel 'Bacino di Agaur'	+30% EXP (PvP, Dungeon) Aumenta del 5% (nel Dungeon) il bonus danni, il colpo critico, la velocità di attacco e la devastazione. <small>* Nei Dungeon è compreso anche il Campo.</small>

- Durata dei buff aumentata da 20 a 30 minuti.
- Ora il tempo relativo alla condizione di accesso verrà conservato non più soltanto in caso di nuovo login effettuato da un personaggio, ma anche in caso di cambio di canale o di ingresso in un villaggio, Dungeon o Campo.
- Usando un avatar acquistato o un avatar ottenuto tramite una quest, il tempo relativo alla condizione di accesso viene ridotto (del 50% in caso di avatar acquistati e del 30% in caso di avatar ottenuti tramite quest).

❖ **Aumento del livello dell'acqua nella Cascata delle anime e nel Geyser adorabile**

- D'ora in avanti il personaggio si troverà quasi completamente immerso nell'acqua.



Miglioramenti

❖ Aggiunta bacheca nella Fonte Termale

- Alla posizione descritta di seguito è stata aggiunta una bacheca per la Fonte Termale (grande la metà di una normale bacheca).
- Svolge le stesse funzioni delle bacheche presenti nel villaggio.



Miglioramenti

❖ Aggiunta quest

- La ricompensa per la quest è un Bauletto random con outfit da terme (Fonte Termale, 1 giorno). Aprendo il bauletto è possibile ricevere una tuta per avatar temporanea (outfit da terme, 7 giorni) e una posizione seduta temporanea.

Hasta el siguiente parcheo se aplican los siguientes requisitos:

Temporizador	Título del evento	Requisitos	Recompensas	Limitaciones
Semanal	[CoBo] Look de baño: cubo aleatorio y [CoBo] Cubo con asiento alternativo (manantial caliente)	30 minutos conectado	1 [CoBo] Look de baño: cubo aleatorio (7 días) y 1 [CoBo] Cubo con asiento alternativo (manantial caliente) (7 días)	por personaje

A partir del siguiente parcheo se aplican los siguientes requisitos:

Metodo per l'accettazione	Nome della quest	Tipo di quest	Condizioni della quest	Item ricompensa	Suddivisione	Quantità	Periodo di tempo
Bacheca	Riposo alle Fonti Termali	Settimanale (per personaggio)	Completa 4 Dungeon di livello adeguato	[CoBo] Bauletto con posizioni sedute alternative (Fonte Termale)	Ricompensa fissa	1	1
				[CoBo] Outfit da terme - Bauletto random	Ricompensa fissa	1	1

❖ Vendita della tuta per avatar (Fonte Termale, permanente) nell'Item Shop

- Vendita permanente di outfit da terme - Geyser adorabile, Cascata delle anime
- Vendita permanente di outfit da terme - Geyser adorabile (ver. B), Cascata delle anime (ver. B)

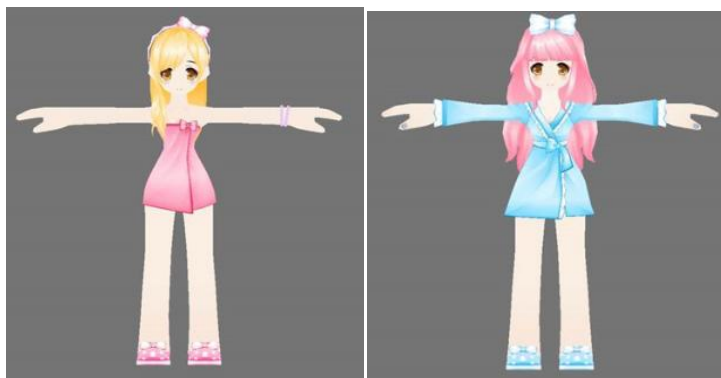

Miglioramenti

❖ **EXP attraverso il riposo**

- Il personaggio ottiene 'EXP riposo' in base all'EXP accumulata nei Dungeon/Campi/PvP. La quantità massima di 'EXP riposo' conservabile quotidianamente corrisponde al 50% dell'EXP necessaria per il Level-up del personaggio.
- Clicca sulla barra 'EXP' per vedere la 'EXP riposo' (nel caso della barra del 'grado di risonanza', non avviene alcun passaggio alla barra 'EXP riposo').
- La quantità massima di 'EXP riposo' corrisponde alla metà dell'EXP necessaria per il Level-up del personaggio.

❖ **Conversione di EXP riposo**

(Si ottengono tutti i punti dopo circa 60 minuti)

- ❖ - La 'EXP riposo' convertita si riempie da sinistra a destra in una barra rossa. Quando il livello della barra rossa corrisponde alla 'EXP riposo ottenuta' non è più possibile effettuare una conversione in 'EXP'.
- La 'EXP riposo' salvata e la 'EXP riposo' convertita vengono reimpostate ogni giorno alle ore 09:00.
- A partire dal livello 99 la 'EXP riposo' non si converte più in 'EXP'.
- Se la barra del grado di risonanza è aperta non avviene più alcun passaggio nella barra della 'EXP riposo'.

Miglioramenti

❖ **Poru delle Fonti Termali**

- Il 'Poru delle Fonti Termali' compare nel 'Bacino di Agaur', in cui è possibile ottenere il buff delle Fonti Termali.
- Il 'Poru delle Fonti Termali' compare in luoghi casuali del 'Bacino di Agaur'.
- Il 'Poru delle Fonti Termali' si mostra una volta ogni 10 minuti circa, rimane per circa 20 secondi e poi scompare di nuovo (compare in momenti casuali).





- Quando il 'Poru delle Fonti Termali' alza un cartello, il giocatore può cliccare sul Poru.
- Cliccando sul 'Poru delle Fonti Termali', al giocatore vengono detratti 20.000 ED e un 'Uovo sodo' viene aggiunto al suo inventario.
- Se al momento dell'acquisto gli ED non sono sufficienti o non c'è posto sufficiente nell'inventario, un messaggio in tal senso viene mostrato nella finestra di chat.
 - Non hai abbastanza spazio nell'inventario.
 - Non hai abbastanza ED per l'acquisto!
 - Hai comprato l'item.
- Se l'acquisto è stato completato con successo, un messaggio in tal senso viene mostrato sopra la testa del 'Poru delle Fonti Termali'.

Miglioramenti

❖ Informazioni sugli item

Nome item	Descrizione	Accumulabile	Conto in banca	Commercio	Vendita
Uovo sodo	Un must per gli avventori delle terme! Uovo sodo Ripristina tutti i tuoi MP.	O	No	X	X
[CoBo] Outfit da terme - Bauletto random	Un bauletto contenente una Tuta dell'outfit da terme adatta al personaggio che lo apre. Lu/Ciel ricevono sempre entrambi l'outfit. (Clicca con il tasto destro per aprirlo)	X	No	X	X
[CoBo] Bauletto con posizioni sedute alternative (Fonte Termale)	Questo bauletto contiene un outfit da terme - Cascata delle anime, adatto al personaggio che lo apre. (Clicca con il tasto destro per aprirlo)	X	No	X	X
Posizione seduta alternativa (Fonte Termale)	Una posizione seduta alternativa. Le posizioni sedute disponibili possono essere attivate alla voce 'Personalizza personaggio'.	X	No	X	X
Sikhye speciale	Ricarica immediatamente 3 Perle accrescipotere. Quando è Add a utilizzare l'item vengono rigenerati 330 DP. Tempo d'attesa: 60 sec. <Categoria di item: item rigenerante accrescipotere>	O	No	X	X

Bauletto	Personaggio	Tutto/Random	Nome item	Periodo di tempo	Quantità
[CoBo] Outfit da terme - Bauletto random	Tutto	Random	[CoBo] Outfit da terme (Ciel, 7 giorni)	7	1
[CoBo] Bauletto con posizioni sedute alternative (Fonte Termale)	Tutto	Tutto	Posizione seduta alternativa (Fonte Termale, 7 giorni)	1	1

Miglioramenti

❖ **Fonte Termale: Carta forbice sasso**

- È possibile giocare al minigioco 'Carta forbice sasso' parlando con un NPC nella Fonte Termale cliccando sul pulsante 'Gioco'.
- Usando 'Gioco' è possibile giocare Carta forbice sasso contro quell'NPC. Vincendo al minigioco si riceve un 'Sikhye speciale'.
- Per cominciare a giocare sono necessari 10.000 ED (a meno che il risultato della partita precedente non sia stato un pareggio).
- È possibile effettuare un nuovo tentativo dopo 10 secondi (se la partita precedente non si è conclusa in pareggio).

❖ **Effetto del Sikhye speciale**

- Il suo utilizzo ricarica immediatamente 3 Perle accrescipotere. In caso di utilizzo da parte di Add vengono rigenerati 330 DP.
- Tempo d'attesa: 60 sec.
- <Categoria di item: item rigenerante accrescipotere>

Miglioramenti

❖ **Carta forbice sasso: come si gioca**

- Per ottenere un punteggio valido, il giocatore deve effettuare una scelta mentre la linea rossa che si sposta verso destra si trova all'interno del riquadro verde.
- Effettuando la scelta prima dell'NPC, quest'ultimo sceglierà automaticamente il simbolo che gli garantirà la vittoria.
- Se il giocatore effettua la propria scelta dopo che la linea rossa è uscita dalla zona verde, la partita terminerà con una sconfitta.
- I simboli scelti da NPC e giocatore vengono mostrati e sono quindi annunciati vincitore e perdente della partita. In caso di vittoria del giocatore, l'item della ricompensa viene aggiunto al suo inventario.
- In caso di pareggio contro l'NPC, i 10.000 ED spesi per partecipare al gioco non andranno persi e non ci sarà alcun tempo d'attesa. Il giocatore potrà quindi ritentare subito la fortuna.